Jeudi 3 septembre 2020

LES COTEAUX DE FOUZILHON

Organisatrice : **Geneviève GAILLARD** **Difficulté: (+/++)**

Distance : 11,8 km
Dénivelé : 90 m
Carte IGN de la randonnée : 2644OT

Rendez-vous à 9 h 15 au parking du Lidl de Saint André de Sangonis.
Départ : 9 h 30.
Pour s'y rendre : prendre la A75 jusqu'à Pézenas, puis la sortie Pézenas- Roujan-Gabian. A Roujan direction Gabian.
A Gabian sur la gauche prendre l'embranchement Fouzilhon (D174).
A Fouzilhon prendre à gauche la rue des Remparts, puis la rue de l'Aqueduc et se diriger vers le cimetière (ou le boulodrome) où se trouve le panneau de la randonnée.

En cas de difficulté joindre le : 06 80 13 45 01 (Geneviève GAILLARD)

Informations :
A travers vignes et garrigues, chênaies et pinèdes, cette balade sillonne puechs et coteaux où se dévoilent au détour d'un chemin des vues saisissantes sur la plaine et les avant-monts.
Le pittoresque village de Fouzilhon termine cette promenade familiale où des vestiges médiévaux rappellent un temps passé.

DENIVELE de la RANDONNEE

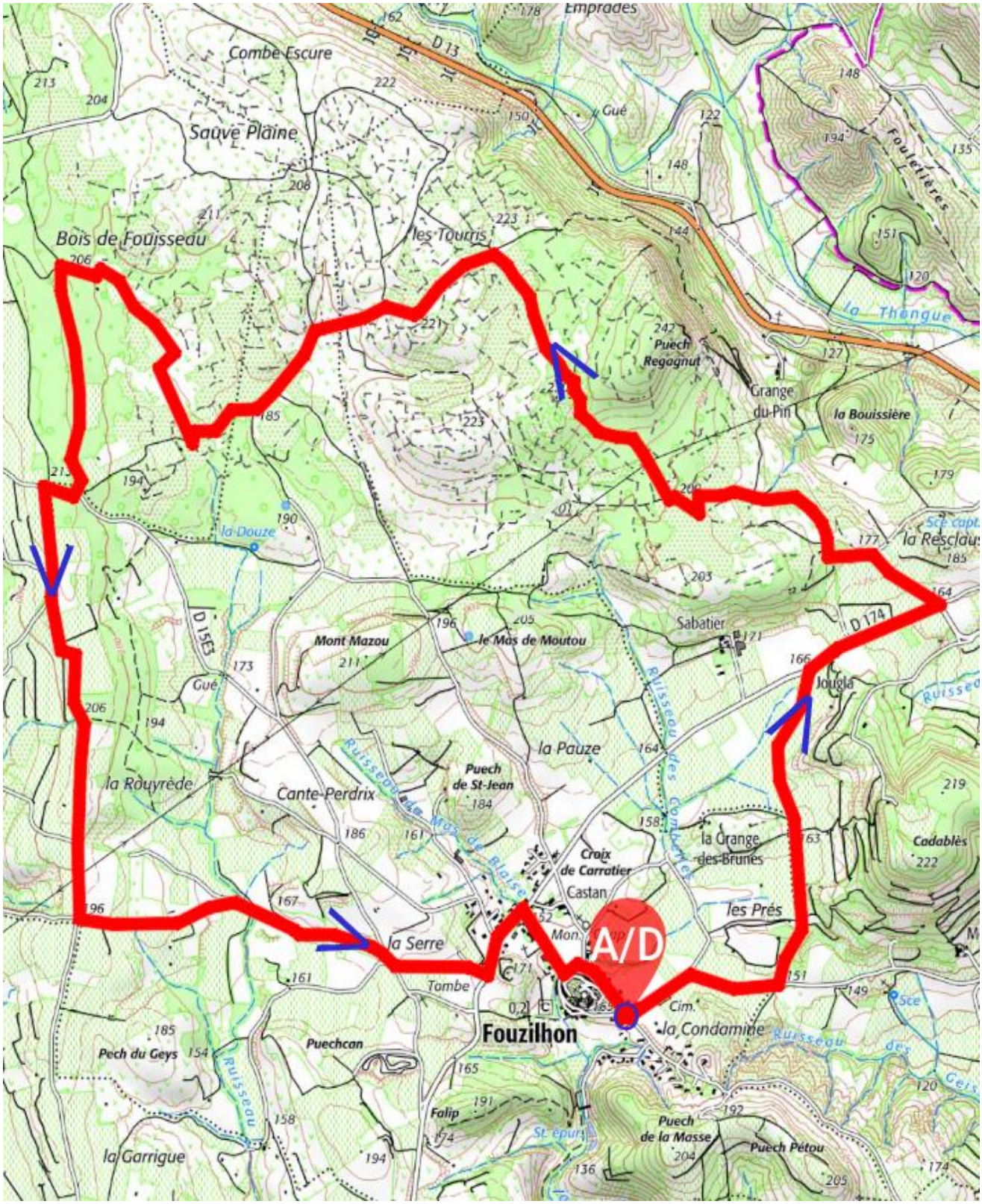

ITINERAIRE de la RANDONNEE